AURA PARK

Rzut mieszkania

skala 1:100

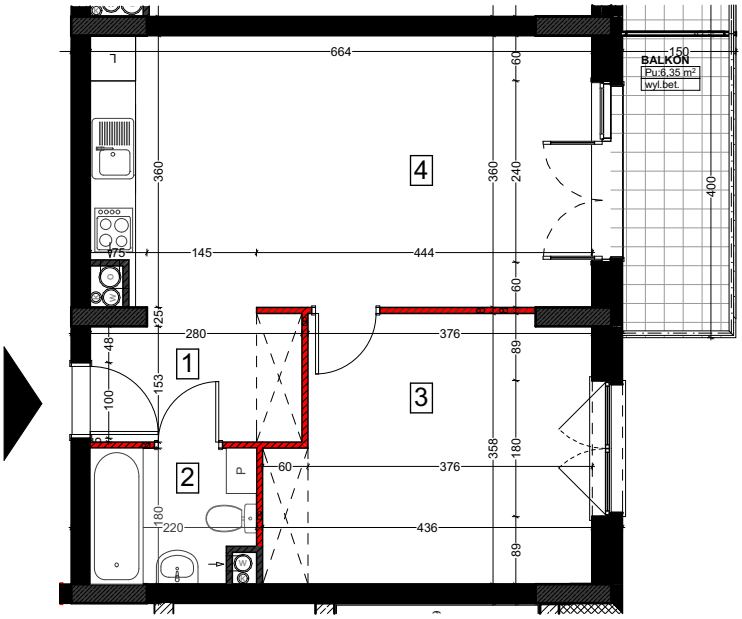

piętro 2 **mieszkanie 31**

Legenda:

- ściany działowe nierozbieralne
- ściany działowe demontowalne

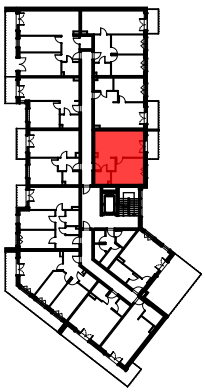

N

ZESTAWIENIE POMIESZCZEŃ

NR	NAZWA POMIESZCZENIA	POW.(m²)
1	Przedpokój	4,50
2	Łazienka	3,64
3	Sypialnia	14,18
4	Pokój dzienny z aneksem kuchennym	23,56
*	Powierzchnia pod ściankami nadającymi sie do demontażu	0,82

POW.UŻYTKOWA	**46,70 m²**
Balkon	6,35

UWAGA:

1.Powierzchnie mogą ulec zmianie.Podane wartości są przybliżone oraz dotyczą przedstawionej na rysunku przykładowej aranżacji lokalu.
2.Wymiary pomieszczeń,lokalizacje przyborów sanitarnych,rozmieszczenie punktów instalacyjnych,itp. podano zgodnie z projektem budowlanym.Mogą wystąpić niewielkie różnice wymiarów i usytuowania elementów powstałe w trakcie realizacji prac budowlanych.Podane wymiary są wymiarami w świetle pionowych przegród (ścian) w stanie surowym.Wymiary liniowe pomieszczeń podano w ścianach bez tynków.
3.Powierzchnia użytkowa lokalu jest określona na podstawie Rozporządzenia Ministra Transportu,Budownictwa i Gospodarki Morskiej z dn. 25.04.2012r. w sprawie szczegółowego zakresu i formy projektu budowlanego (Dz.U.z 2012 r.poz.462 ze zm.), zgodnie z zasadami zawartymi w polskiej normie PN-ISO 9836-1997, tj.powierzchnia użytkowa lokalu jest obliczana w metrach kwadratowych z dokładnością do dwóch miejsc po przecinku, dla wymiarów lokalu w stanie wykończonym na poziomie podłogi, nie licząc listew przypodłogowych,progów, itp. Do powierzchni użytkowej lokalu wlicza się powierzchnię elementów nadających sie do demontażu (rury,kanały,ścianki działowe),nie są wliczane powierzchnie otworów na drzwi i okna oraz nisze w elementach zamykających.Powierzchnię użytkową wskazano w stanie wykończonym z uwzględnieniem tynków.
4.Aranżacja lokalu na rzucie ma charakter przykładowy.

GRUPA SCOTIA DEVELOPMENT

tel. 501 933 334
aurapark@grupascotia.pl